

CARTOGRAFIA CTR (PRECEDENTE IL 2006) - INDIVIDUAZIONE DELL'AREA DI INTERVENTO
SCALA 1:10.000

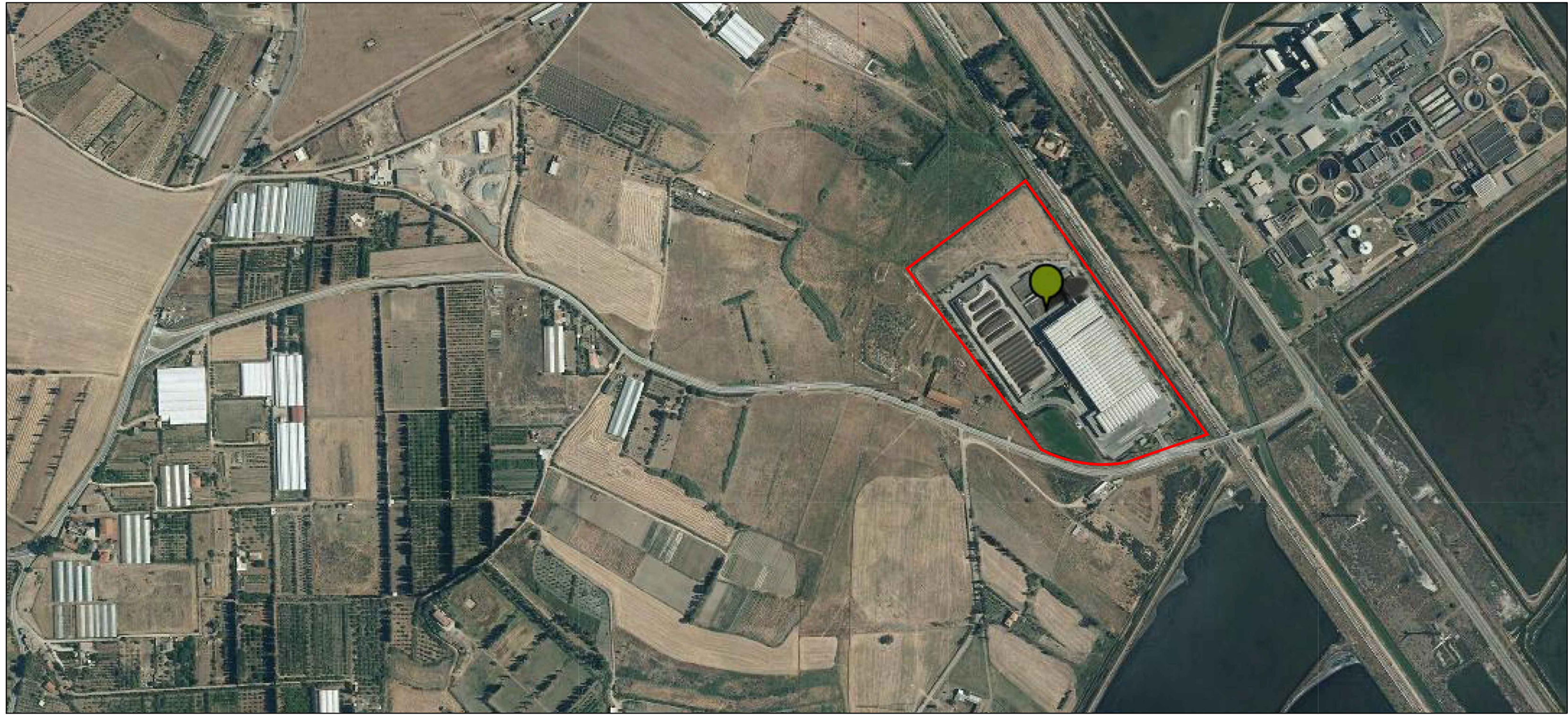

ORTOFOTO - INDIVIDUAZIONE DELL'AREA DI INTERVENTO

EFFICIENTAMENTO ED ADEGUAMENTO DELL'IMPIANTO DI COMPOSTAGGIO
SITOPRESSO LA PIATTAFORMA AMBIENTALE DI MACCHIAREDDU

COMUNE DI CAPOTERRA



Consorzio Industriale Provinciale
Cagliari

PROGETTO DEFINITIVO

REFERIMENTO LOT
LCF 1722

DESCRIZIONE
COROGRAFIA

DISCIPLINA
Architet-Strutture

SCALA
1:10000

IDENTIFICATIVO ELABORATO
AS 1

PLOT

Committente
CONSORZIO INDUSTRIALE PROVINCIALE
DI CAGLIARI
Viale A. Diaz 86
09125 Cagliari

Timbri e firme

ORDINE DEGLI
INGEGNERI
DELLA PROVINCIA
DI CAGLIARI
n. 624 Albo
dott. Ing.
Daniele CECCOTTO

Progettisti
Mandataria

SEA società engineering ambiente s.r.l.
via Felice Givelli n.30
44122 Ferrara

Mandanti

Laboratorio Città di Ferrara engineering s.r.l.
via Carlo Griferzoni n.3
44122 Ferrara



Enerpro s.r.l.
via Calceola Nuova n.60
40017 San Giovanni in Persiceto (BO)



SGM Ingegneria s.r.l.
via Felice Givelli n.30
44122 Ferrara

ING. ALESSANDRO VERRI
Ing. Alessandro Verrì
via Fascinata n.125
44011 Argenta (FE)

Revisioni

N°	data	redatto	contr.	approv.		Motivo della revisione
0	10/2017	bb	gb	gb	EMISSIONE	
1						
2						
3						

Pos. archivio LCF

1 7 2 2

AS

0 0 1